

WEBER SPIRIT BBQ GEBRUIKSAANWIJZING

LET OP:

Dit is een verkorte gebruiksaanwijzing.

Wij raden aan om ook de uitgebreide gebruiksaanwijzing te lezen zodat u op de hoogte bent van alle veiligheidsvoorschriften. Deze staat online op

<https://rietreiger.nl/gebruiksaanwijzingen-en-huisregels/>

De verhuurder kan niet aansprakelijk worden gesteld voor letsel door gebruik van de barbecue.

BELANGRIJKE AANWIJZINGEN VOOR U BEGINT



uitgebreide handleidingen
NL-UK-D

- Hoes eraf halen
- Gasfles nog niet openen! zie pagina 2
- Controleer de uitneembare opvangpan onder het rooster (of de inzet druipbak voor eenmalig gebruik) vóór elk gebruik op overtollig vet. Verwijder overtollig vet om vetbrandjes te voorkomen en/of vervang het inzetbakje. Een vetbrandje kan ernstig lichamelijk letsel of materiële schade veroorzaken.
- LET OP: Bedek de ketel, de uitneembare opvangpan of de druipbak voor eenmalig gebruik NOOIT met aluminiumfolie
- Steek nu de barbecue aan: **LET OP: in een speciale volgorde, zie pagina 2**
- Daarna eerst de barbecue voorverwarmen (zie pagina 3)
- Lees op pagina 4 hoe eenvoudig u de barbecue na afloop kunt reinigen. Houdt u aan die richtlijnen s.v.p.

NOOIT WATER GEBRUIKEN OM VLAMMEN TE DOVEN!!

AANSTEKEN MET ONTSTEKINGSKNOP

1. Open de deksel (1) Dit is verplicht!!

Wanneer de deksel tijdens het aansteken dicht is, of u geen 5 min wacht tot gas is verdwenen wanneer de bbq niet aangestoken kan worden, kan dit resulteren in een explosie met ernstig of zelfs fataal letsel als gevolg

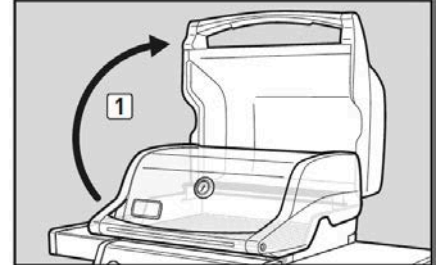

2. Staan alle regelknoppen op OFF?
Evt. knoppen indrukken en naar rechts draaien tot het niet verder kan (2)

Open nu pas nu de gasflesafsluiter, het makkelijkste gaat dit vanaf de achterkant.

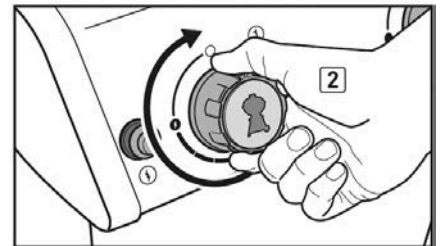

Nog steeds deksel open laten.

3. Steek altijd eerst de **linkse** brander aan door de grote linkse knop in te drukken en 1/4 linksom te draaien-naar START/HOOG (stand: bliksemschichtje) (3)

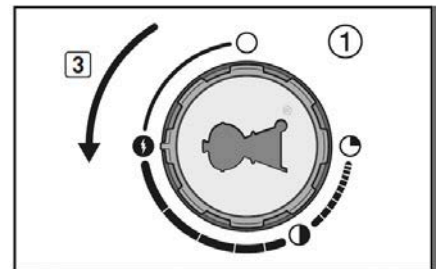

4. Druk de elektronische ontstekingsknop meerdere keren diep in (5) U hoort de ontstekingsknop klikken.

Kijk door de grillroosters om te controleren of de brander aan staat.

Er dient een vlam zichtbaar te zijn

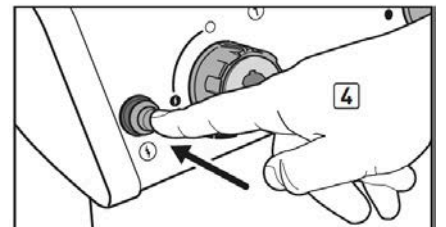

*Lukt het niet binnen 5 sec. om de brander aan te doen?
Wacht 5 minuten en herhaal.*

Of steek aan zoals op de laatste pagina wordt toegelicht.

5. De middelste en rechtse branders gaan vervolgens aan via de brandende, eerste gasbrander. De knop 2 eerst een kwartslag draaien. Je hoort dan de branders aan gaan. Knop 3, de rechtse op dezelfde wijze aansteken.

Check visueel, door schuin door de roosters te kijken, of de branders onder de driehoekige afdekplaten branden.

VOORVERWARMEN

- Steek de BBQ aan zoals hiervoor uitgelegd en zet alle drie de knoppen op stand met 'bliksemschicht'
- Sluit de deksel om de barbecue voor te verwarmen.
- Wacht ca. 10 tot 15 minuten (de barbecue is voorzien van een thermometer in de deksel die de kooktemperatuur in de barbecue aangeeft. Het voorverwarmen en het koken wordt uitgevoerd met gesloten deksel. Niet spieken – er gaat steeds warmte verloren als u de deksel optilt. Verwarm voor tot ca 260-290 graden)
- Na het voorverwarmen kunt u de individuele brander(s) naar wens instellen.

WAARSCHUWING:

Als een of meer branders uit gaan tijdens het gebruik van de barbecue, draait u alle regelknoppen dicht.

Open de deksel en wacht 5 minuten voordat u de barbecue opnieuw aansteekt volgens de ontstekingsinstructies.

BARBECUEN = MET DE DEKSEL DICHT

- **NOOIT WATER GEBRUIKEN OM VLAMMEN TE DOVEN!!**
- **GEEN ALUMINIUMFOLIE** op het gehele rooster leggen, dan kan het vet niet in de uitneembare opvangbak druppen.
- Schroeï het vlees dicht en bereid verder met een gesloten deksel (voor een gelijkmatige warmteverspreiding dienen alle gerechten met gesloten deksel te worden bereid. Met de deksel gesloten, lijkt de gasbarbecue veel op een heteluchtoven). Zo min mogelijk 'spieken', dan verlaag je de temperatuur
- Als het vuur ongewenst opflakkert, dan zet je de branders even uit en verplaats je het gerecht naar de andere zijde van het rooster. De vlammen nemen af. Zet dan de bbq weer aan met deksel open.
Geen water gebruiken om te blussen!
- Vlees mag je dun met olie bedekken, het hoeft niet. Marinade, saus of glazuur met veel suiker verbrandt snel, doe het alleen de laatste 5-10 minuten op het eten
- Vetopvangsysteem: een grillrooster met uniek ontwerp op basis van schuine spijlen zorgt dat kooksappen niet op de branderbuisen druppelen. Zo wordt voorkomen dat het vuur opflakkert en het gerecht verbrandt. De resterende sappen stromen in de (uitneembare) opvangpan die eenvoudig kan worden verwijderd en gereinigd.

AFKOELLEN EN SCHOONMAKEN

- Na het barbecuen de branders aanlaten (!) en dan deksel sluiten
- Zet de bbq nog even 5 minuten op hoog vuur, zonder iets op de roosters
- Zet dan de branders/knoppen uit
- Doe de deksel open
- **Sluit de gasfles af**
- **Laat volledig afkoelen**
- Borstel pas dan de roosters schoon met de speciale staalborstel
- Doe de hoes erover, sluit het met het klittenband

AANSTEKEN MET LUCIFER EN HULPMIDDEL ALS HET NIET LUKT MET ONTSTEKINGSKNOP

ONTSTEKING VAN HOOFDBRANDER

Aansteken met een lucifer

A) Open de deksel (1).

⚠ GEVAAR

Wanneer de deksel tijdens het aansteken van de branders van de barbecue niet open staat, of wanneer u geen vijf minuten wacht om het gas te laten verdwijnen wanneer de barbecue niet aangestoken kan worden, kan dit resulteren in een explosie met ernstig of zelfs fataal letsel als gevolg.

B) Verzekert u ervan dat **ALLE** regelknoppen van de brander op OFF (2) staan. Controleer dit door de regelknoppen in te drukken en ze naar rechts te draaien totdat ze niet meer verder kunnen.

⚠ **WAARSCHUWING: De regelknoppen van de brander dienen in de uit-stand (○) te staan voordat u de gaskraan op de LP gasfles opent.**

C) Draai de gaskraan open met één van de geschikte opties op uw gasfles en regelaartype. Raadpleeg "A)" in "OP GASLEKKEN CONTROLEREN".

D) Plaats de lucifer in de luciferhouder en steek de lucifer aan. Plaats de luciferhouder en brandende lucifer door de kookroosters en Flavorizer® staven en naast brander 1 (3).

E) Druk de regelknop van brander 1 in en draai deze linksom naar de start/high-stand (⚡) (4). **BELANGRIJK** Steek brander 1 altijd als eerste aan. De andere brander(s) gaan branden via brander 1.

F) Controleer of brander 1 aan staat door omlaag door de kookroosters te kijken. Er dient een vlam zichtbaar te zijn.

⚠ **WAARSCHUWING: Bij het aansteken van de barbecue of bij het koken, moet u nooit over de open barbecue heen hangen.**

⚠ **WAARSCHUWING: Indien brander 1 niet binnen vijf seconden kan worden aangestoken, draait u de regelknop van de brander naar OFF en wacht u vijf minuten zodat het gas kan ontsnappen voordat u het opnieuw probeert.**

G) Nadat brander 1 brandt, kunt u brander 2 (en brander 3) aansteken.

DE BRANDER UITZETTEN

Druk de regelknop van de brander in en draai deze met de klok mee naar de UIT-stand (○). Zet de gastoevoer bij de bron uit.

